

# DS-CRED

## Manual de Instalación

Data Service Capacitación SRL

## INSTALACIÓN DS\_CRED

Para instalar el Sistema de Gestión de Créditos *DS\_CREDW* Ejecute el programa **SETUP.EXE** que se encuentra en el primer disquete del juego de instaladores del *DS\_CREDW*.

Siga los siguientes pasos:

1. En el Menú Inicio del Windows 95, haga click en **EJECUTAR**

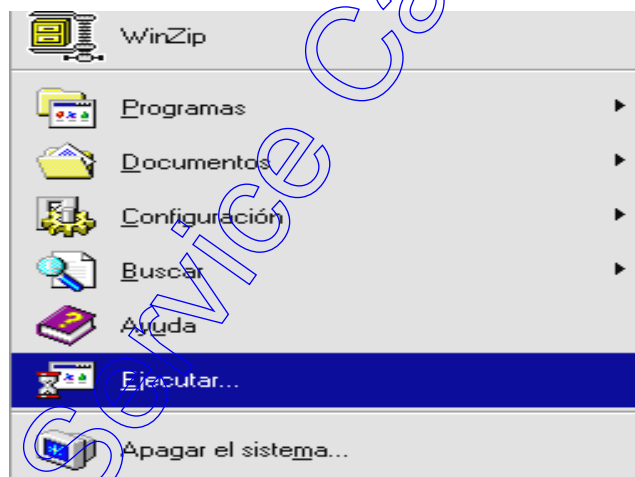

2. En **Abrir**, escriba la ruta y el nombre del programa de instalación:

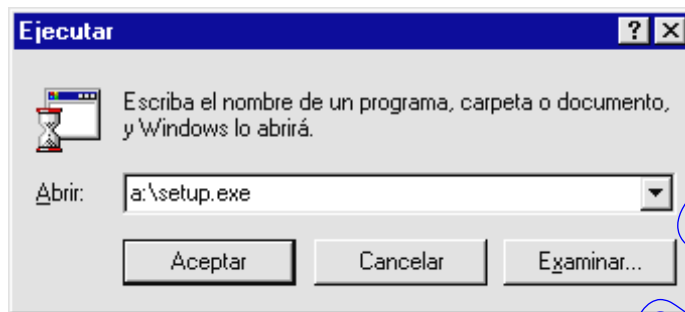

En la pantalla aparecerá el indicador de progreso de instalación.

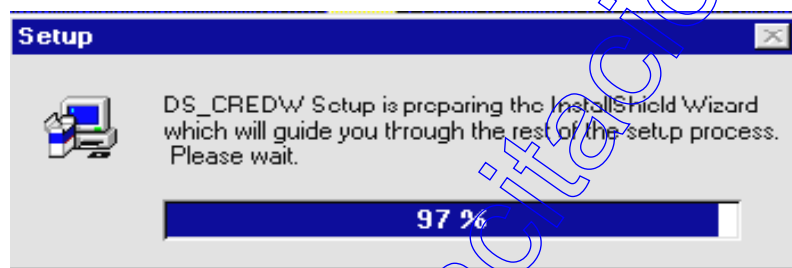

3. Para proseguir con la instalación, presione el botón **NEXT**, luego ingrese su nombre y el nombre de su empresa.

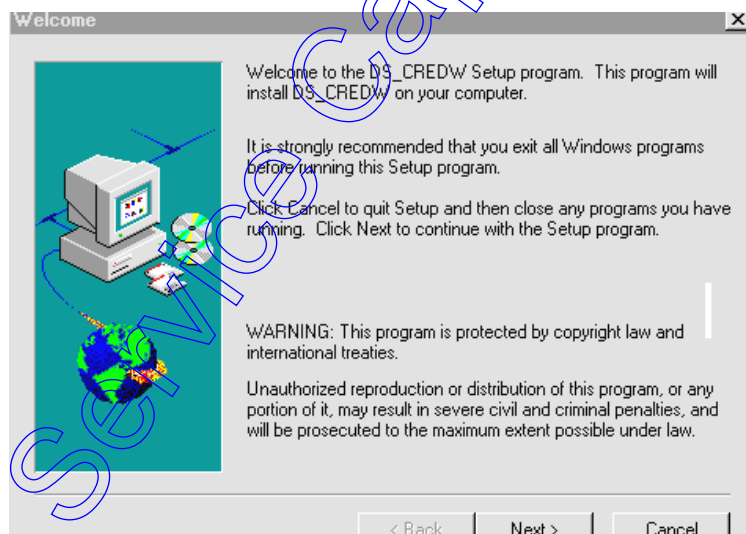

4. Haga **CLICK** en el botón **BROWSE**.

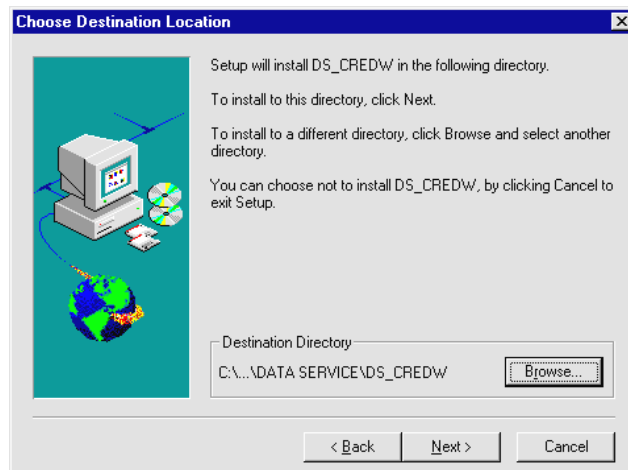

5. Luego ingrese el nombre de la unidad y nombre de la carpeta en donde se almacenará los programas y datos del **DS\_CREDW**. Presione el botón **OK** para

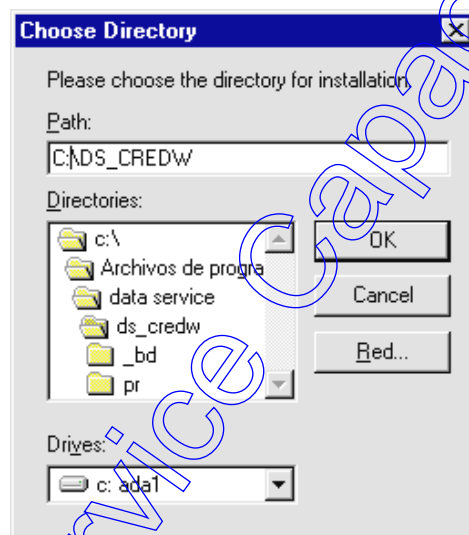

aceptar la ruta y el nombre del directorio.

6. Si la Carpeta no existe en la unidad indicada aparecerá el mensaje. Seleccione la opción Sí.

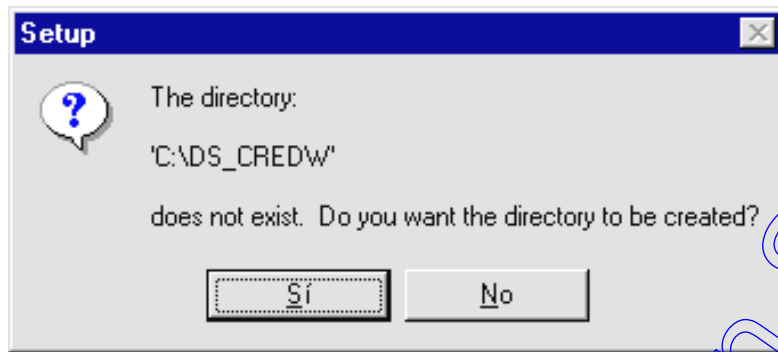

7. Asigne un nombre al **folder** del programa. Este **folder** contendrá los iconos del **DS\_CRED**.

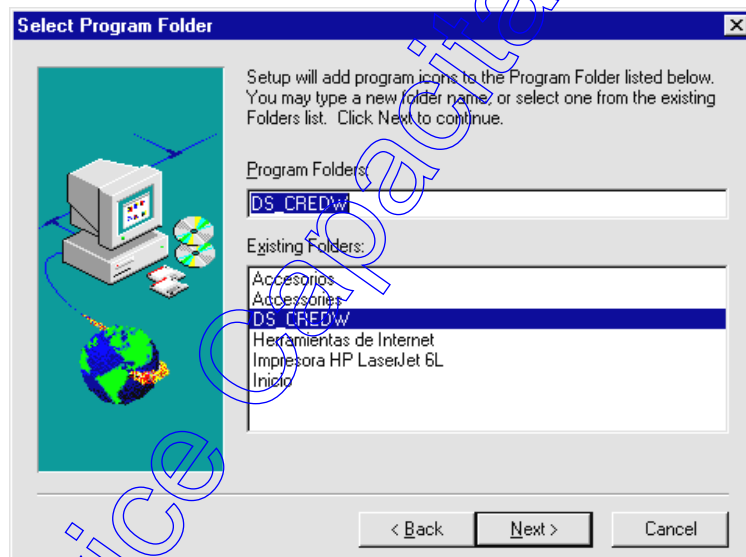

8. En la pantalla aparecerá la configuración elegida. Presione el botón **NEXT** para continuar.

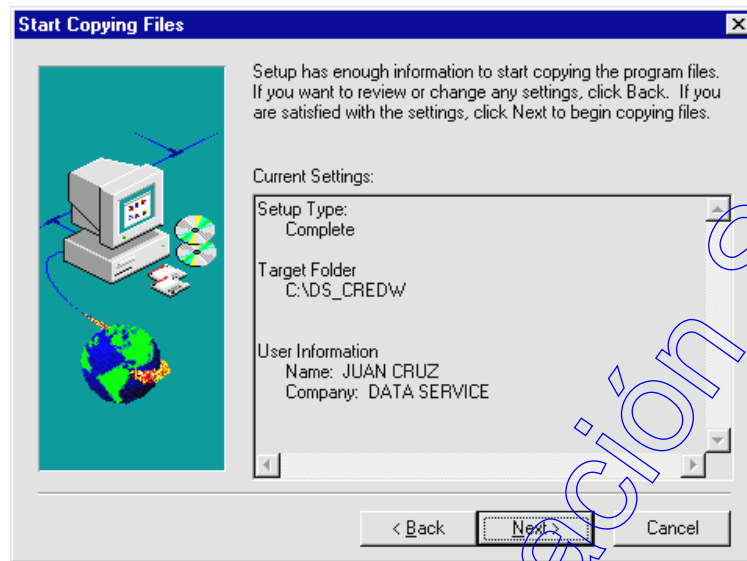

Comenzará el proceso de instalación.

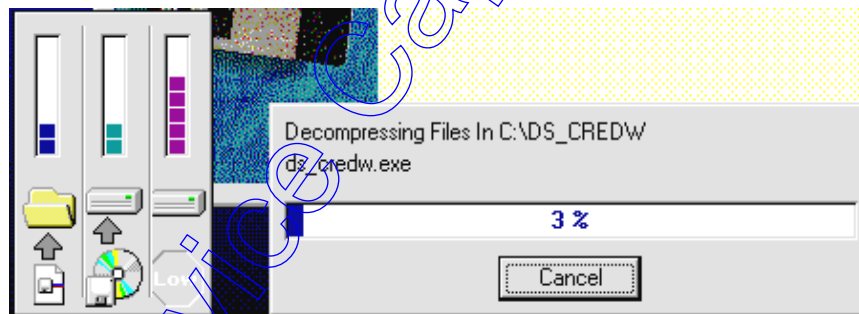

9. Cuando el programa necesite un nuevo disquete, le solicitará que cambie de disquete.

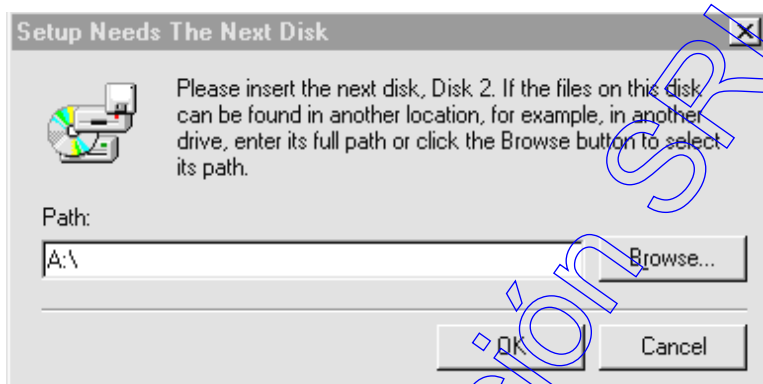

Después de leer el último disquete, el programa comenzará la instalación del ***DS\_CREDW***

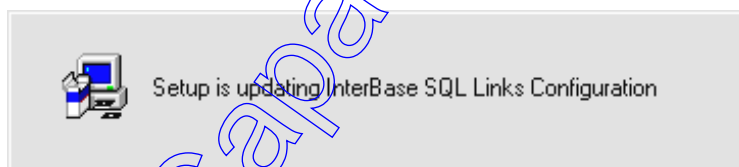

Aparecerá en pantalla la configuración de creación de iconos del ***DS\_CREDW***

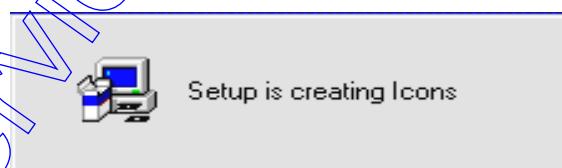

Presione el botón **FINISH** para terminar el proceso de instalación.

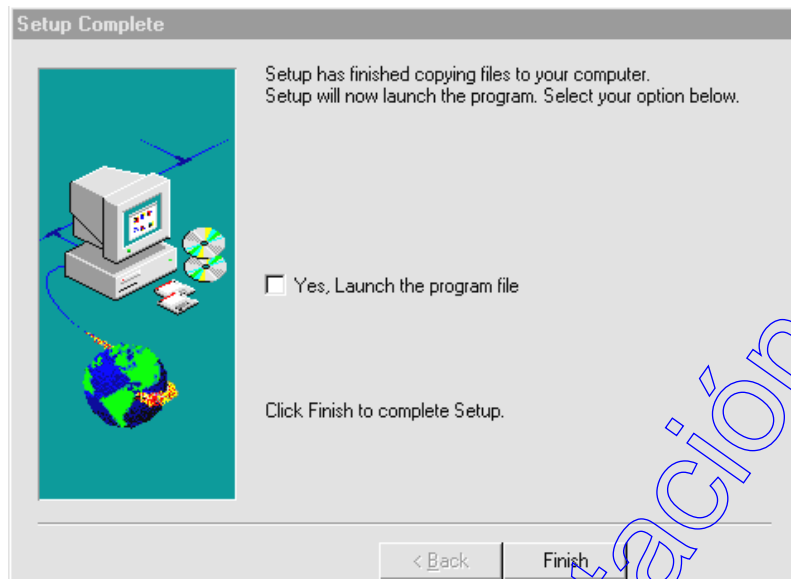

Data Service Capacitación SRL